MIEJSCOWY PLAN ZAGOSPODAROWANIA PRZESTRZENNEGO TERENÓW W REJONIE ULICY LEŚNIKÓW W PIOTRKOWIE TRYBUNALSKIM 1:1000

— PROJEKT —

ETAP: WYŁOŻENIE DO PUBLICZNEGO WGLĄDU
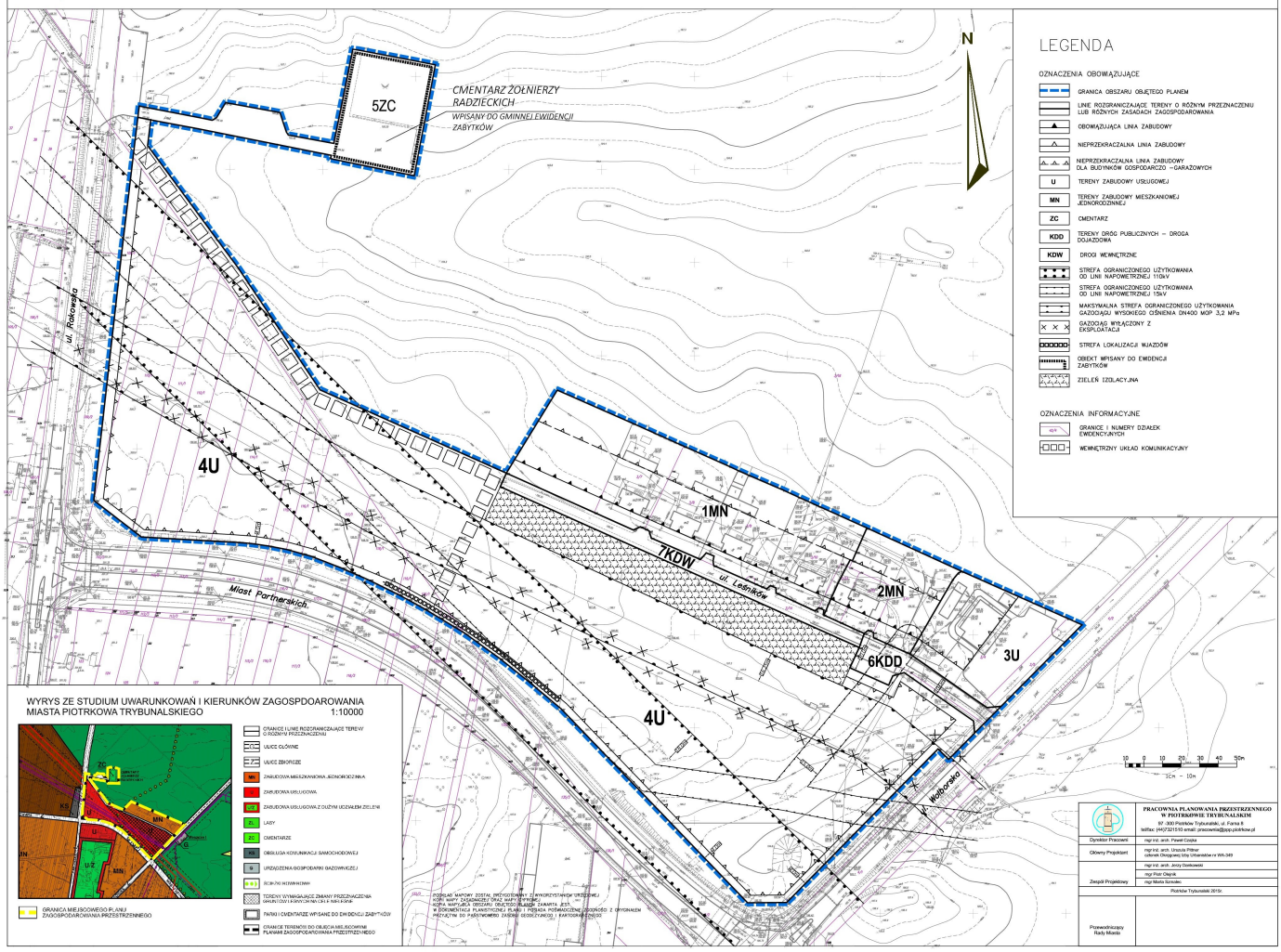
ZAŁĄCZNIK NR 1 DO UCHWAŁY NR_____ RADY MIASTA PIOTRKOWA TRYBUNALSKIEGO Z DNIA __ . __ . 2015r.